



CENTRE D'ANIMATION SOCIALE Jean-Claude LAUDE

☎ 02.43.82.82.21 - accueil@cas-champagne.fr

Site : centreaminationsociale-champagne.fr

3-12 ans

Accueil de Loisirs Été 2018

L'ACCUEIL DE LOISIRS DU CENTRE D'ANIMATION SOCIALE
EST OUVERT AUX ENFANTS DE 3 A 12 ANS

- ☺ Du 09 juillet au 31 août 2018,
- ☺ Fermé : mercredi 15 août 2018.

L'ACCUEIL DE LOISIRS EST REPARTI SUR 2 SITES POUR
DIFFERENCIER LES TRANCHES D'AGE :

- ☺ Juillet et Août : Ecole Jacques Prévert (6-12 ans),
- ☺ Juillet et Août : La Maison de l'Enfance (3-5 ans).



Le matin et le soir, les enfants sont à déposer et à récupérer à l'Ecole Jacques Prévert.

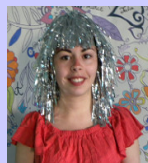

LES MODALITES D'ACCUEIL ET D'INSCRIPTION

Le Péricentre

Les enfants sont accueillis dans un lieu unique :
♦ En JUILLET et en AOUT à l'école Jacques Prévert.

Horaires : Le matin de 07h30 à 08h30
Le soir de 17h30 à 18h30

L'Accueil Sans Hébergement d'Eté

Centre de loisirs de 08h30 à 17h30,
Accueil échelonné possible de 08h30 à 10h00
Départ échelonné possible de 17h00 à 17h30

Inscription à la semaine entière ou sur 4 jours
(absence, uniquement possible le mercredi ou le vendredi de chaque semaine)

- ♦ Matin (08h30 à 12h00) uniquement pour les moins de 6 ans,
- ♦ Après midi (13h30 à 17h30) uniquement pour les plus de 10 ans,
- ♦ Journée complète (08h30 à 17h30),
- ♦ En cas de sortie, les repas sont fournis et l'inscription se fait à la journée.

Modalités de réservation du Péricentre et de l'ALSH

- ♦ Acquiescement de l'adhésion au Centre d'Animation Sociale/JCL (8.00 euros).
- ♦ Règlement de la totalité des temps d'accueils (paiement possible en plusieurs chèques échelonnés),
- ♦ Dépôt de l'ensemble des documents demandés à l'inscription :
 - Fiche d'Inscription dûment remplie,
 - Fiche sanitaire dûment remplie,
 - Copie des vaccins,
 - Numéro d'Allocataire CAF/MSA,
 - Copie attestation d'assurance en responsabilité civile en cours de validité.

TARIF SELON QUOTIENT C.A.F.

COMMUNE

Quotient Familial	Journée avec repas	Matinée sans repas	Ap-midi sans repas
≤ 400	6.54	1.19	1.36
≤ 530	6.99	1.37	1.56
≤ 700	7.71	1.65	1.88
≤ 900	8.79	2.07	2.36
≤ 1100	10.32	2.66	3.04
≤ 1300	12.39	3.47	3.96
≤ 1500	13.83	4.03	4.60
≥ 1501	17.43	5.43	6.20

HORS COMMUNE

Quotient Familial	Journée avec repas	Matinée sans repas	Ap-midi sans repas
≤ 400	7.99	1.54	1.76
≤ 530	8.44	1.72	1.96
≤ 700	9.16	2.00	2.28
≤ 900	10.24	2.42	2.76
≤ 1100	11.77	3.01	3.44
≤ 1300	13.93	3.85	4.40
≤ 1500	15.28	4.38	5.00
≥ 1501	18.88	5.78	6.60

Moyens de paiement : chèque bancaire, espèces, Aide aux Temps Libres (CAF), chèques ANCV, CESU

LES THEMATIQUES

DU 09 JUILLET AU 03 AOUT
« L'ART DANS TOUS ETATS »

SEMAINE DU 09 AU 13 JUILLET
THEME : CIRQUE - THEATRE



Goûter Parents jeudi 12 juillet à 17h15

SEMAINE DU 16 AU 20 JUILLET
THEME : ARTS PLASTIQUES



Veillée Parents mardi 17 juillet à 18h00

SEMAINE DU 23 AU 27 JUILLET
THEME : EN RYTHME



Spectacle vendredi 27 juillet à 17h15

SEMAINE DU 30 JUIL. AU 03 AOUT
THEME : ART 2.0



DU 06 AU 31 AOUT
« LE VOYAGE AU BOUT DU MONDE »

SEMAINE DU 06 AU 10 AOUT
THEME : LE MEXIQUE



Goûter Parents jeudi 09 août à 17h15

SEMAINE DU 13 AU 17 AOUT
THEME : L'EGYPTE



Goûter Parents jeudi 16 août à 17h15

SEMAINE DU 20 AU 24 AOUT
THEME : LA NOUVELLE CALEDONIE



Veillée Parents mardi 21 août à 18h00

SEMAINE DU 27 AU 31 AOUT
THEME : L'INDE



Camps enfance 6 – 12 ans



CAMP AU GITE DE LA CASSINE A ROUESSE VASSE :
NATURE,
ENVIRONNEMENT

ET PHOTO « la biodiversité de l'eau, du jardin, les mises en de jardins. Le respect de l'environnement ».

DU 09 AU 13 JUILLET

5 JRS

Tarif	Commune	Hors commune
T1	85	93
T2	87	96
T3	96	104
T4	104	113
T5	118	126
T6	135	143
T7	148	154
T8	177	185



CAMP SUR LA BASE DE MARÇON:
activités nautiques,
initiation à la

pratique de la voile.

N.B. : test d'aisance aquatique obligatoire pour la pratique de la voile (document à faire remplir en piscine disponible à l'accueil du CAS/JCL).

DU 20 AU 24 AOUT

5 JRS

Tarif	Commune	Hors commune
T1	74	82
T2	77	85
T3	82	90
T4	90	98
T5	100	108
T6	115	123
T7	124	132
T8	150	158



CAMP SUR LA BASE DE LOISIRS DE SAINT GERMAIN-LE-FOUILLOUX :
les arts du cirque et

construction d'un village d'enfants.

DU 23 AU 27 JUILLET

5 JRS

Tarif	Commune	Hors commune
T1	66	74
T2	69	77
T3	74	82
T4	82	92
T5	92	100
T6	107	115
T7	116	124
T8	142	150

Complément d'informations :

- ✚ Enfants de 6 à 12 ans,
- ✚ Groupe de 24 enfants accompagnés par 3 animateurs,
- ✚ Hébergement sous tentes (max. 3 enfants/tente),
- ✚ Bâtiment en dur accessible en cas d'intempérie,
- ✚ Adhésion de 8,00 € par famille obligatoire pour toute inscription.
- ✚ Attention, le tarif est fixé sur la base de 18 enfants. Si les groupes sont complets, soit 24 enfants, un remboursement sera adressé aux familles à la fin du séjour.

**INSCRIPTION
A PARTIR DU 23 MAI 2018**
Au Centre d'Animation Sociale
Jean-Claude Laude